

- Registro de zonas protegidas**
- Zonas de protección aguas de baño
 - ▨ Zonas de protección vida piscícola
 - ▨ Zonas destinadas a abastecimiento
 - ▨ Zonas sensibles
 - ▨ LIC's
 - ▨ ZEPAS
 - Zonas vulnerables

0 10 20 30 40 50 kilómetros

Mapa 6-1

**Control de zonas protegidas.
Aguas superficiales.**
– Registro de zonas protegidas.

**CEMAS. Informe de situación
Año 2010**

Control del Estado de las Masas de Agua

 <p>GOBIERNO DE ESPAÑA</p>	<p>MINISTERIO DE MEDIO AMBIENTE Y MEDIO RURAL Y MARINO</p>	<p>CONFEDERACIÓN HIDROGRÁFICA DEL EBRO</p>
--	---	---

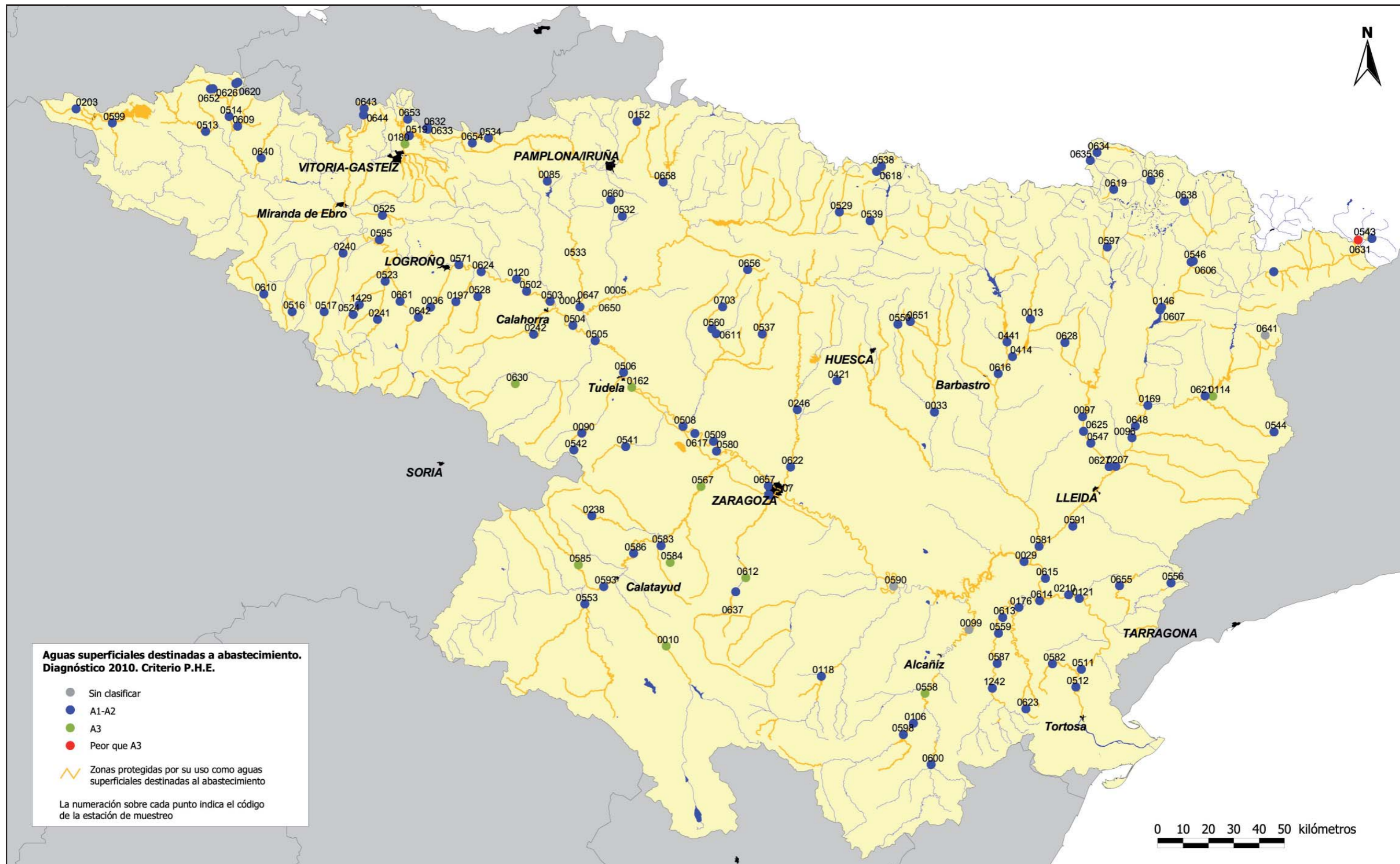

Mapa 6-2

Control de zonas protegidas.
Aguas superficiales.
– Aguas superficiales destinadas a abastecimiento.
Diagnóstico 2010. Criterio P.H.E.

**CEMAS. Informe de situación
Año 2010**

Control del Estado de las Masas de Agua



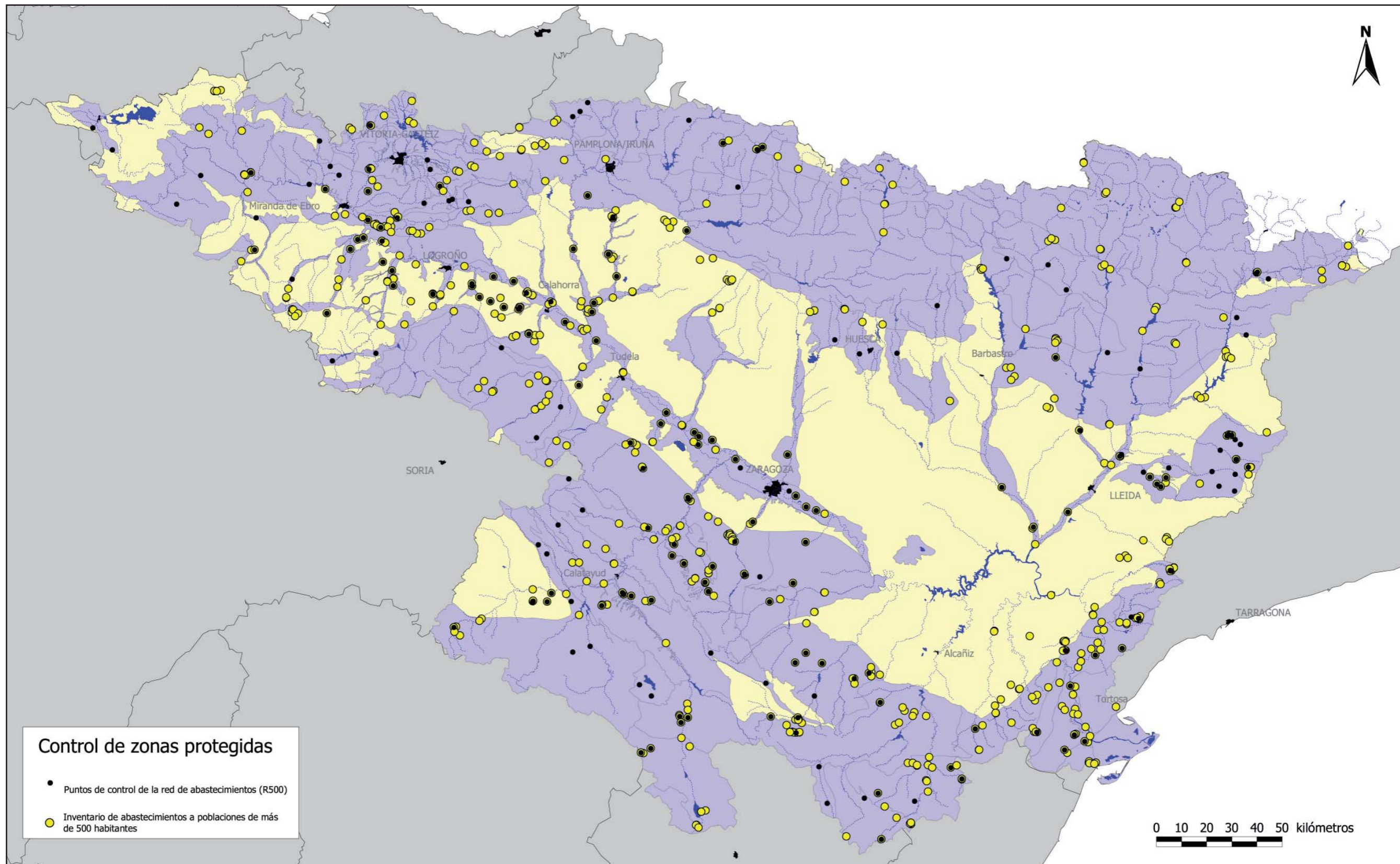

Control de zonas protegidas

- Puntos de control de la red de abastecimientos (R500)
- Inventario de abastecimientos a poblaciones de más de 500 habitantes

Mapa 6-3

**Control de zonas protegidas.
Aguas subterráneas.**

- Inventario de abastecimientos a poblaciones de más de 500 habitantes.
- Distribución de puntos de la red de control muestreados en 2010.

**CEMAS. Informe de situación
Año 2010**

Control del Estado de las Masas de Agua

 GOBIERNO DE ESPAÑA	MINISTERIO DE MEDIO AMBIENTE Y MEDIO RURAL Y MARINO	CONFEDERACIÓN HIDROGRÁFICA DEL EBRO
---	---	-------------------------------------

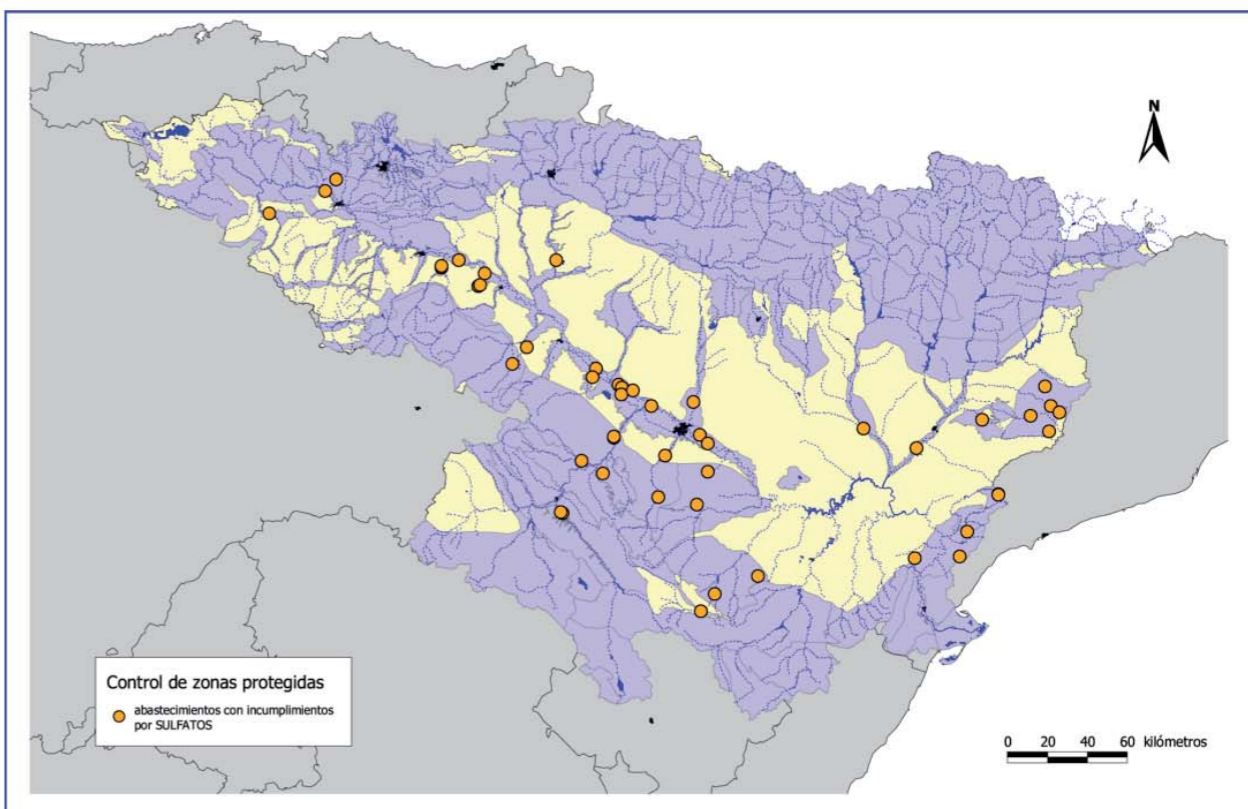
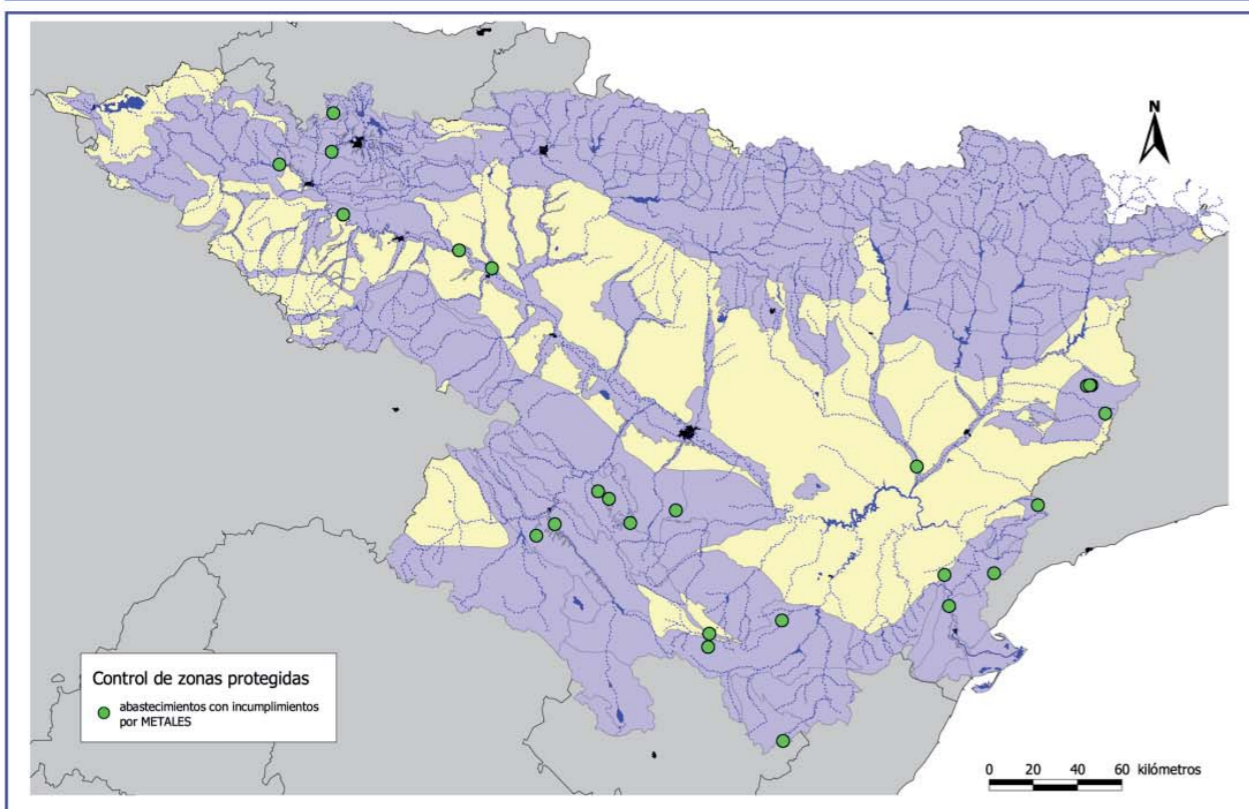
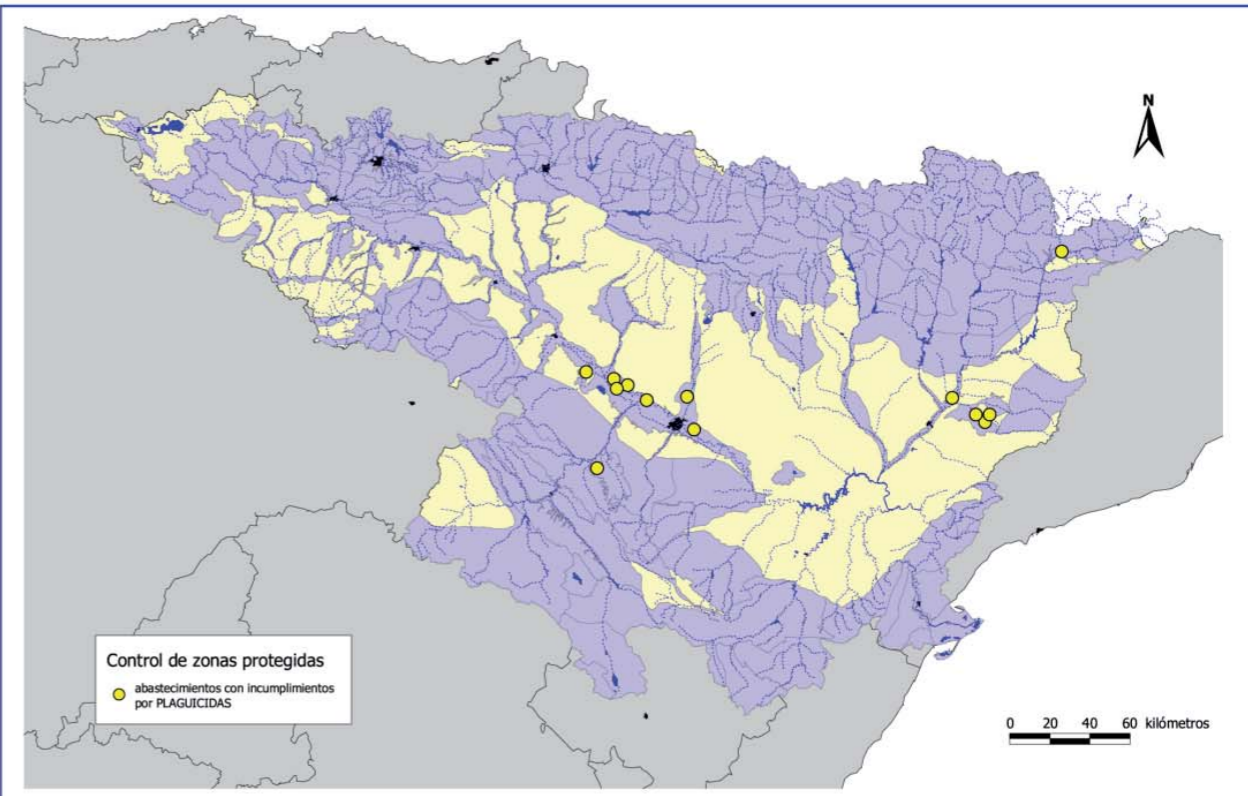
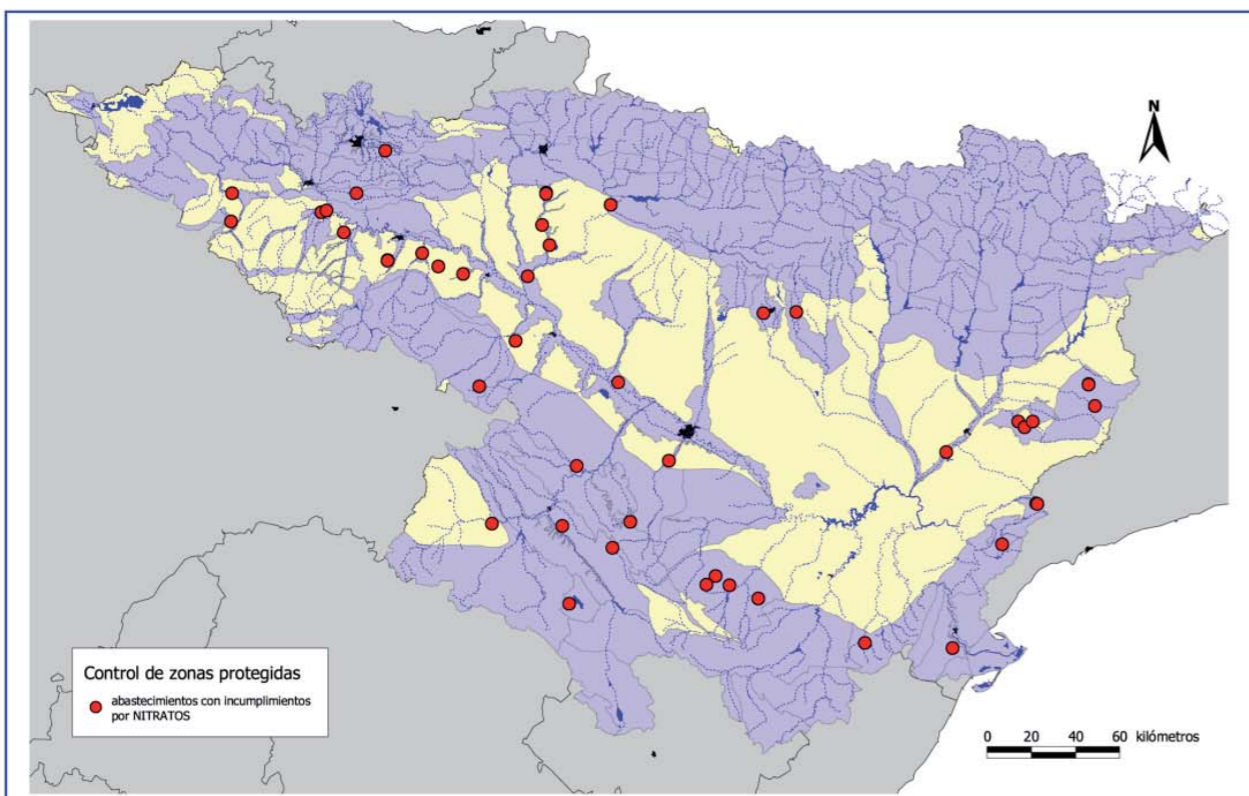

Mapa 6-4

**Control de zonas protegidas.
Aguas subterráneas.**

**- Incumplimiento en abastecimientos a poblaciones de más de 500 hab.
Condiciones de referencia: RD 140/2003.**

**CEMAS. Informe de situación
Año 2010**

Control del Estado de las Masas de Agua





Mapa 6-5

Control de zonas protegidas.
 Aguas superficiales.
 – Evaluación de la concentración de nutrientes.

**CEMAS. Informe de situación
 Año 2010**

Control del Estado de las Masas de Agua

	GOBIERNO DE ESPAÑA	MINISTERIO DE MEDIO AMBIENTE Y MEDIO RURAL Y MARINO	CONFEDERACIÓN HIDROGRÁFICA DEL EBRO
---	--------------------	---	-------------------------------------